

トライ東

だより

2020.11.1 発行

VOL. 132

TRY
愉快だ
宇都宮

UTSUNOMIYA

青少年活動センター<トライ東>は、宇都宮市の青少年の皆さんが教養向上のための各種セミナーや文化活動・交流、仲間づくりの活動の場を提供することを目的としている施設です

トライ東 秋まつり2020

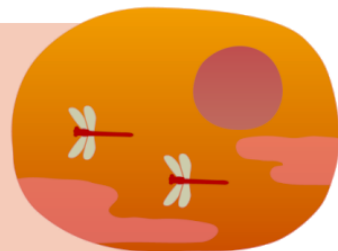

2020年11月15日(日)

10:30~13:30

宇都宮市青少年活動センター
雨天決行(体育館で行います)



①フリーマーケットブース

②子どもレクリエーションコーナー

☆ゲームコーナー(参加費無料 水ヨーヨーのみ1回50円)

わなげ、フリスビー、しゃてき、ストラックアウト、水ヨーヨー

☆工作コーナー

スライムづくり (1回50円 無くなり次第終わり)

③テイクアウトブース

☆焼き鳥5本650円(もも、皮、つくね)

※予約制 11/11(水)17:00までにトライ東窓口にてお手続きください。

☆かしパン、焼きがし、やうざいパン (泉が丘ふれあいプラザさん)

④よさこいショー

トライ東登録団体 DAIZZY'S(ダイジーズ)さんが11:00よりショーを行います。



新型コロナウイルス感染症対策のため、入場の際には、氏名・連絡先(電話番号)を記入していただきます。マスク着用にご協力ください。また、入口にて非接触型体温計で体温を計測します。体温が37.5度以上ある方や体調が優れない方は来場をお控えください。

親子でスキンシップ体操 11月クラス

親子で楽しく体操をしながら、バランスの良い体を目指し、運動能力を一緒に高めましょう。幼児期から運動が好きになり、自信につながり、この自信が積極性や想像力、強い心を育みます。



日程:11月24日(火)
時間:10:00~11:30
会場:トライ東
対象:市内在住の未就学児親子
定員:先着15組
費用:500円
申込み:11月4日(水)14:00より、電話にてトライ東へ

産後セルフケア体験会 11月クラス

運動しながら赤ちゃんとのコミュニケーション！バランスボールを使った産後の骨盤にやさしい有酸素運動、コミュニケーションワーク、日常にすぐ活かせるセルフケアを体験します。

日程:11月26日(木)
時間:10:00~11:30
会場:トライ東
対象:市内在住の令和2年5月25日
~令和2年9月25日生まれの子どもとその母親
定員:先着10組
費用:1,000円
申込み:11月5日(木)14:00より、電話にてトライ東へ



『登録者タイム』があらわれた！

『登録者タイム』とは、トライ東で青少年利用登録証をお持ちの方が予約なしで施設を利用できる時間のこと。専有はできませんが、施設を共有して利用ができます！登録者タイムは、日によって異なるため、毎月の登録者タイム情報を公式Instagramにて公開しています。みなさん、是非このスペシャルな『登録者タイム』を活用してみてください！



公式Instagramはこちら↓



※青少年利用登録証は、宇都宮市に在住か通勤通学している35歳未満の方であれば作成ができます。

※特に中学生・高校生を対象にした『青少年デー』は、毎週水曜日・土曜日に体育館アリーナとテニスコートを開放しています。(テニスコートは毎週水曜日のみ・中学生は19:00まで)

トライ東 ハロウィンカーニバル2020

今年は形を変えて、カーニバルに!!

2020.10.31(土)
15:00~20:00
宇都宮市青少年活動センター

HAPPY
HALLOWEEN

形を変えたハロウィンカーニバルが開催され、約220名の方が来場し、盛況のうちに終了しました!



本イベントを開催するにあたり、皆様の新型コロナウイルス感染症対策にご協力・ご理解を頂きどうもありがとうございました!
また、今回も高校生や学生、社会人の多数のボランティアのみなさんが、イベントを支えてくださいました。

☆Try East Star Interview No.9☆

トライ東にご来館頂いている様々なスターをご紹介します!

登録団体 宇都宮BEAST(バスケットボール)メンバー
早崎 正太 さん(高3) 写真左
櫻井 鵬至 さん(高3) 写真右



【早崎さん】

- ①10月末の大会に結果を残したい。
- ②幅広い価値観を広げること。
- ③いちご(とちおとめ)。
- ④宇都宮BEASTを応援してください!

【櫻井さん】

- ①応援されるようなチームにしたい。
- ②英語を学ぶこと。
- ③カレーライス。
- ④英語を是非楽しんでみましょう!

※インタビュー項目※

- ①目標 ②趣味 ③好きな食べ物 ④一言



児童遊園 あそぼの家

未就園児から小学生までを対象に、手遊びや紙芝居、工作などの催しを行っています。開催時間や対象者が活動により異なります。ご確認ください。

※場所は、児童遊園内にある赤い屋根の建物です。
 ※保護者の交流の場所にもなっています。ぜひご利用ください。



11月 イベント案内

開催予定日時		行事内容	対象	備考
12日(木)	14:30~15:30	小麦粉粘土でオーナメントを作ろう	幼児親子~小学生	先着10名
25日(水)	10:30~12:00	クリスマスツリーぼうし作り	未就園児親子	先着5組
6日(金) 17日(火)	11:30~12:00	読み聞かせ	未就園児親子	



☆詳細は、児童遊園 あそぼの家までお問い合わせください

当面の間、開館時間を午後4:00までに短縮しております。

感染防止のため、ご利用の際はマスクの着用、体温測定等のご協力をお願いしています。

利用時間	月~土 午前10:30~午後5:00 ※お昼の午後12:00~午後1:00は閉館
休館日	日曜日・祝日・年末年始(12月29日~翌年1月3日)
利用方法	0歳から小学生までが利用できます。ただし、小学生未満の方は保護者同伴でご利用ください。(託児施設ではありません)初回にお子様の名前で登録カードにご記入ください。(カードの有効期限は年度内です)
児童遊園あそぼの家 (直通電話) TEL: 028-663-3245	

宇都宮市青少年活動センター <トライ東>



利用時間	午前9:00~午後9:00 (日曜日・祝日は午後5:00まで)
休館日	年末年始(12月29日~翌年1月3日)
利用方法	利用登録者は無料(登録証の作成が必要です)で施設の利用ができます。 (登録は宇都宮市に在住か通勤通学している35歳未満の方に限ります) それ以外の方は有料で施設の利用ができます。 (利用メンバーの中に登録者以外の方がいる場合は有料となります)

感染防止のため、事前に体温測定、ご来館の際のマスク着用等、ご協力をお願いしています。



〒321-0962 宇都宮市今泉町3007番地

TEL: 028-663-3155 FAX: 028-662-6540

E-mail: tryeast@tochigi-ymca.org

https://www.tochigiymca.org/try_east/

※電話でのお問い合わせは、開館時間内をお願いします。
 ※セミナーやイベント情報は、トライ東のホームページ内に、随時お知らせしていますのでご覧ください。



公式FacebookページやInstagramアカウントも開設しています! →

